

O Social em Questão 44

O direito à saúde em tempos de austeridade

Número 44
Segundo quadrimestre de 2019
Publicada em maio de 2019

 Departamento de
Serviço Social

Revista do Programa de Pós-graduação em Serviço Social
Pontifícia Universidade Católica do Rio de Janeiro
Rua Marquês de São Vicente 225 - Vila dos Diretórios, casa 209
Gávea, Rio de Janeiro, RJ - Brasil - CEP 22453-900
Tel. (55-21) 3527-1292 / 3527-1291
Fax: (55-21) 3527-1292
e-mail: osq@puc-rio.br

Pontifícia Universidade Católica do Rio de JaneiroReitor: Prof^o Pe. Josafá Carlos de Siqueira, S.J.Vice-Reitor: Prof^o Pe. Álvaro Mendonça Pimentel, S.J.Vice-Reitor Acadêmico: Prof^o José Ricardo BergmannCoordenador Central de Pós-Graduação e Pesquisa: Prof^o Paulo Cesar Duque EstradaDecano do Centro de Ciências Sociais: Prof^o Luiz Roberto Azevedo CunhaCoordenador Setorial de Pós-Graduação e Pesquisa: Prof^o Augusto César Pinheiro da Silva**Departamento de Serviço Social**Diretora: Prof^a Andreia Clapp SalvadorCoordenadora do Programa de Pós-Graduação: Prof^a Inez Terezinha Stampa**O Social em Questão**Editor científico: Prof^o Rafael Soares Gonçalves

O Social em Questão é uma publicação quadrimestral, fundada em 1997, do Programa de Pós-graduação em Serviço Social, vinculado ao Centro de Ciências Sociais da Pontifícia Universidade Católica do Rio de Janeiro.

Este periódico tem como públicos-alvo, além dos profissionais da área, professores, pesquisadores e representantes de movimentos sociais e políticos de áreas correlatas.

O objetivo deste veículo é contribuir com a produção de conhecimento, o debate acadêmico e a capacitação docente nas áreas de Serviço Social e afins, e com a construção de agendas em diversas instâncias da sociedade civil, com vistas a influenciar a construção de políticas públicas que busquem a redução das desigualdades sociais.

O Social em Questão está inserido nas seguintes bases indexadoras de periódicos científicos:

i) CLASE – Citas Latinoamericanas em Ciencias Sociales y Humanidades (Universidad Nacional Autónoma de México - UNAM): <http://clase.unam.mx>; ii) LATINDEX – Sistema Regional de Información en Línea para Revistas Científicas de América Latina, el Caribe, España y Portugal (UNAM) – Diretório, Catálogo e Revistas en línea: <http://www.latindex.unam.mx>. iii) BIBLAT – Bibliografía Latinoamericana en revistas de investigación científica y social (UNAM): <http://biblat.unam.mx/pt/buscar/%22o-social-em-questao%22>; iv) DIADORIM – Diretório de Políticas Editoriais das Revistas Científicas Brasileiras (IBICT): <http://diadorim.ibict.br>; v) PERIÓDICOS NACIONAIS (CAPES): <http://www.periodicos.capes.gov.br>; vi) SUMÁRIOS.ORG – Sumários de Revistas Brasileiras (Fundação de Pesquisas Científicas de Ribeirão Preto – FUNPEC-RP): <http://www.sumarios.org/> e vii) REDIB (Red Iberoamericana de Innovación y Conocimiento Científico): <https://www.redib.org/>; viii) REDALYC (Red de Revistas Científicas de América Latina y el Caribe, España y Portugal): <https://redalyc.org>

Para maiores informações:<http://osocialemquestao.ser.puc-rio.br><https://www.facebook.com/osocialemquestao>**O Social em Questão 44**Prof^a Nilza Rogéria de Andrade NunesProf^a Dais Gonçalves RochaProf^o Fernando Lannes Fernandes

Editoração: Rafael Soares Gonçalves

Revisão de textos e normalização: Ana Lole

Design e diagramação: Fábio Rapello Alencar

Produção: Departamento de Serviço Social da PUC-Rio

O Social em Questão. Ano XXII, n^o 44, volume 1, maio a agosto (2019), Rio de Janeiro: PUC-Rio. Departamento de Serviço Social, 1997-2019; 14 cm x 21 cm.

Quadrimestral.

ISSN: 1415-1804

1. Serviço social – Periódicos. 2. Assistentes sociais – Periódicos. I. Pontifícia Universidade Católica do Rio de Janeiro. Departamento de Serviço Social.

CDD: 361

Editores Associados

Andréia Clapp Salvador – *Departamento de Serviço Social/PUC-Rio*
 Antonio Carlos de Oliveira – *Departamento de Serviço Social/PUC-Rio*
 Ariane Rego de Paiva – *Departamento de Serviço Social/PUC-Rio*
 Inez Terezinha Stampa – *Departamento de Serviço Social/PUC-Rio*
 Irene Rizzini – *Departamento de Serviço Social/PUC-Rio*
 Marcia Regina Botão Gomes – *Departamento de Serviço Social/PUC-Rio*
 Nilza Rogéria de Andrade Nunes – *Departamento de Serviço Social/PUC-Rio*
 Rafael Soares Gonçalves – *Departamento de Serviço Social/PUC-Rio*
 Sindely Chahim de A. Alchorme – *Departamento de Serviço Social/PUC-Rio*
 Valéria Pereira Bastos – *Departamento de Serviço Social/PUC-Rio*

Conselho Editorial

Agnès Deboulet – *Université de Paris 8-Vincennes Saint Denis/CRH-LAVUE*
 Aldaíza Sposati – *Pontifícia Universidade Católica de São Paulo*
 Ana Cristina Arcoverde – *Departamento de Serviço Social da Universidade Federal de Pernambuco*
 Ana Maria Doimo – *Faculdade de Filosofia e Ciências Sociais Aplicadas da Universidade Federal de Minas Gerais*
 Ana Maria Quiroga – *Escola de Serviço Social da Universidade Federal do Rio de Janeiro e Departamento de Serviço Social/PUC-Rio*
 Denise Câmara de Carvalho – *Centro de Ciências Sociais Aplicadas da Universidade Federal do Rio Grande do Norte*
 Edésio Fernandes – *DPU Associates/University College London*
 Jeremias Ferraz Lima – *Instituto de Psiquiatria, Setor de Psicoterapia da Universidade Federal do Rio de Janeiro*
 José Maria Gomes – *Escola de Serviço Social da Universidade Federal do Rio de Janeiro*
 Lena Lavinias – *Instituto de Economia da Universidade Federal do Rio de Janeiro*
 Leonia Capaverde Bulla – *Faculdade de Serviço Social, Departamento de Métodos e Técnicas do Serviço Social da Pontifícia Universidade Católica do Rio Grande do Sul*
 Luiz Antônio Machado da Silva – *Instituto de Filosofia e Ciências Sociais da Universidade Federal do Rio de Janeiro/professor visitante da Universidade Estadual do Rio de Janeiro*
 Margarida de Souza Neves – *Departamento de História da Pontifícia Universidade Católica do Rio de Janeiro*
 Maria Carmelita Yazbeck – *Departamento de Serviço Social da Pontifícia Universidade Católica de São Paulo*
 Potyara A. Pereira – *Programa de Pós-graduação em Política Social da Universidade Federal de Brasília*
 Sonia Fleuri Teixeira – *Programa de Pós-graduação em Política Social da Universidade Federal Fluminense*
 Sueli Gomes Costa – *Departamento de Serviço Social da Universidade Federal Fluminense*
 Vanilda Paiva – *Programa de Pós-graduação em Políticas Públicas e Formação Humana (PPFH) da Universidade do Estado do Rio de Janeiro*
 Vicente de Paula Faleiros – *Departamento de Serviço Social da Universidade de Brasília*

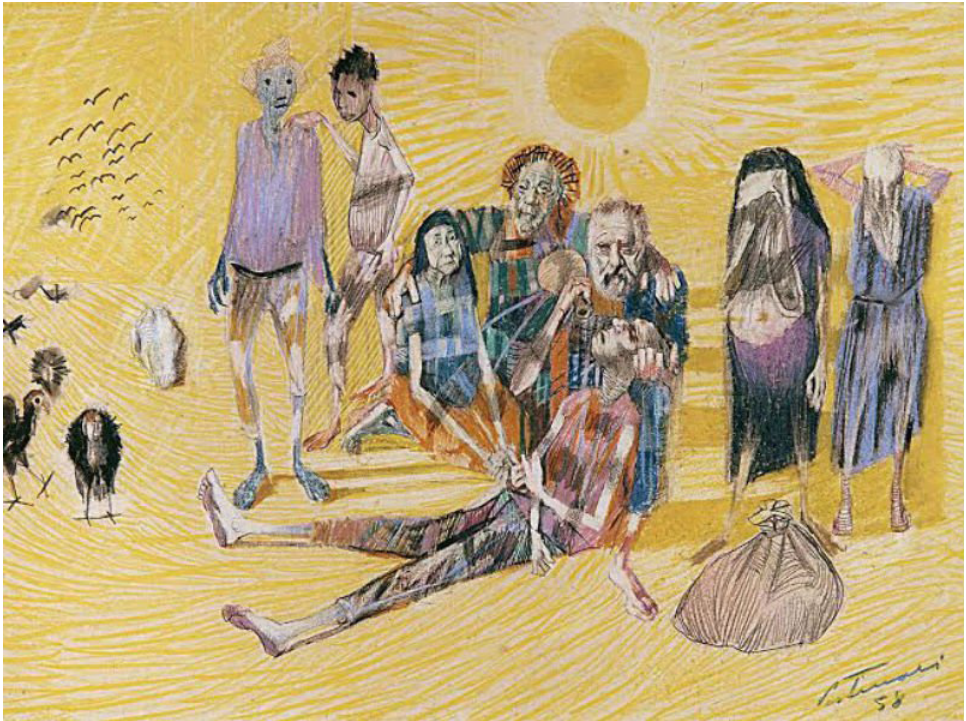

**IMAGEM DA CAPA: Grupo com homem doente
DESENHO (1958)**

Papel / lápis de cor (27 X 38 cm)

Rio de Janeiro, Rio de Janeiro, Brasil

Imagem do Acervo do Projeto Portinari

Reprodução autorizada por João Cândido Portinari

SUMÁRIO/ SUMMARY**APRESENTAÇÃO / FOREWORD**

- 09** O Direito a Saúde em Tempos de Austeridade: limites, desafios e possibilidades
The right to health in times of austerity: limits, challenges and opportunities
 Nilza Rogéria de Andrade Nunes, Dais Gonçalves Rocha e Fernando Lannes Fernandes

ARTIGOS / ARTICLES

- 21** Direitos sociais em tempos de crise: desigualdades sociais e agravos à saúde
Social rights in times of crisis: social and health inequalities
 Laína Jennifer Carvalho Araújo e Edna Maria Goulart Joazeiro
- 45** O novo patamar da contrarreforma da política de saúde no Brasil e os desafios para a Política Nacional de Promoção da Saúde
The new level of counter-reform of health policy in Brazil and the challenges for the National Health Promotion Policy
 Ronice Maria Pereira Franco de Sá, Valdilene Pereira Viana Schmaller, Kathleen Elane Leal Vasconcelos e Alexandra Bonifacio Xavier
- 67** A política de saúde sob o governo Temer: aspectos ideológicos do acirramento do discurso privatista
The health policy under the government Temer: ideological aspects of the privatist discourse
 Bárbara Terezinha Sepúlveda Barros e Ângela Ernestina Cardoso de Brito
- 87** Judicialização no acesso a medicamentos: análise acerca dos impactos na gestão em saúde
Judicialization in access to medicines: analysis of impacts in health management
 Danilo Augusto Tonete e Cláudio Luiz Chiusoli
- 111** A remanicomialização do cuidado em saúde mental no Brasil no período de 2010-2019: análise de uma conjuntura antirreformista
The remanicomialization of mental health care in Brazil from 2010 to 2019: analysis of an counter-reform conjecture
 Thaís de Andrade Alves Guimarães e Lucia Cristina dos Santos Rosa

- 139** Promoção de saúde, saúde oral e bem estar psicossocial para a população homeless na Escócia: a experiência de implementação do programa Smile4life associado às políticas de habitação e de integração dos serviços
Health promotion, oral health and psychosocial well-being for the homeless population in Scotland: the experience of implementing the Smile4life program associated with housing policies and services integration
Andrea Rodriguez, Laura Beaton e Ruth Freeman
- 171** O complexo industrial-portuário em Barcarena e a saúde de comunidades tradicionais na Amazônia brasileira
The industrial-harbor complex in Barcarena and the health of traditional communities in the Brazilian Amazon
Silvany Favacho da Silva e Marcel Theodoor Hazeu
- 195** O desafio social da senescência: centralidade da política de assistência à saúde do idoso
The social challenge of senescence: centrality of health care policy for the elderly
Máximo Alessandro Mendes Ottoni e Antônio Dimas Cardoso
- 213** Loucos, Drogados e Associados: participação social no campo da saúde mental em tempos austeros
Crazy, Drug and Associates: social participation in the field of mental health in austere times
Samira de Alkimim Bastos Miranda, Lêda Antunes Rocha, Robson Kleber de Souza Matos e Luci Helena Silva Martins
- 241** Relações familiares na perspectiva de rede de apoio social às pessoas ostomizadas em tratamento oncológico
Family relations in the perspective of social support network for ostomized persons in oncological treatment
Raquel Karlinski Almeida, Silvana Bastos Cogo, Marcio Rossato Badke, Susan Bublitz, Andrei Pompeu Antunes e Aline Gomes Ilha

SEÇÃO LIVRE / OPEN SECTION

259 Histórias de vida de moradores de rua em uma cidade do noroeste paranaense*Life stories of street dwellers in a city in Paraná northwest*

Elisângela Domingues Michelatto Natt, Alexandre de Pádua Carrieri e João Ricardo Nickenig Vissoci

291 Vulnerabilidade e risco: apontamentos teóricos e aplicabilidade na Política Nacional de Assistência Social*Vulnerability and risk: theoretical comments and applicability in the National Social Assistance Policy*

Denis Cezar Musial e Juliana Ferreira Marcolino-Galli

307 O Serviço Social no campo socioeducativo: a questão da visibilidade num espaço invisível*Social Work in the socio-educational field: the question of visibility in an invisible space*

Olga Vieira Lima Tavares, Aldo Pacheco Ferreira, Maria Helena Barros de Oliveira, Vânia Reis Girianelli e Fernando Salgueiro Passos Telles

RESENHA / BOOK REVIEW

335 Luta Antimanicomial e Feminismos*PEREIRA, M. de O.; PASSOS, R. G. (Org.). Luta antimanicomial e feminismos: discussões de gênero, raça e classe para a reforma psiquiátrica brasileira. 1 ed. Rio de Janeiro: Autografia, 2017. 214p.*

Roberta Pereira da Silva

341 Abordagens participativas em pesquisa: agir em favor do diálogo e da inclusão*WALLERSTEIN, N; DURAN, B. Oetzel J.; MINKLER, M. Community-Based Participatory Research for health: advancing social and health equity. 3 ed. San Francisco, CA: Jossey-Bass, 2018. 480 pp.*

Rosilda Mendes

345 NORMAS EDITORIAIS / PUBLICATIONS NORMS

